ВИКОНАВЧИЙ ОРГАН КИЇВСЬКОЇ МІСЬКОЇ РАДИ
(КИЇВСЬКА МІСЬКА ДЕРЖАВНА АДМІНІСТРАЦІЯ)
**ДЕПАРТАМЕНТ МІСЬКОГО БЛАГОУСТРОЮ**
*вул. Дегтярівська,31 корп. 2, м. Київ, 03057, тел. (044) 489-50-05, факс 489-33-68, Call-центр (044) 15-51*
*E-mail: blagodep@kievcity.gov.ua Код ЄДРПОУ 34926981*

24.05.2021 № 064-2934

на № _____ від _____

КП «Київблагоустрій»

Відповідно до Положення про Департамент міського благоустрою виконавчого органу Київської міської ради (Київської міської державної адміністрації), затвердженого розпорядженням виконавчого органу Київської міської ради (Київської міської державної адміністрації) від 27.01.2011 року № 94 (із змінами), Правил благоустрою міста Києва затверджених рішенням Київської міської ради від 25.12.2008 року № 1051/1051 (зі змінами) та з урахуванням протоколу засідання робочої групи щодо розгляду питань демонтажу самовільно розміщених (встановлених) малих архітектурних форм, тимчасових споруд торговельного, побутового, соціально-культурного чи іншого призначення для здійснення підприємницької діяльності, об'єктів сезонної дрібнороздрібної торговельної мережі та елементів благоустрою на території міста Києва, а також демонтажу (переміщення) засобів пересувної дрібнороздрібної торговельної мережі Департаменту міського благоустрою виконавчого органу Київської міської ради (Київської міської державної адміністрації) 24.05.2021 № 59, доручаю:

- вжити заходи шляхом демонтажу самовільно встановлених елементів благоустрою, зазначених в таблиці;
- поінформувати Департамент у встановленому законодавством порядку

КИЇВ ВЛАСТЬ

| № п.п | Район | Адреса | Тип об'єкту | Назва підприємства | № припису | Дата припису | Фото |
|---|---|---|---|---|---|---|---|
| 1 | Дарницький | розв'язка Срібнокільська вул., прогін | Підземний перехід.Торгівельний ряд | Невідомий | 2000647 | 21.01.2020 | 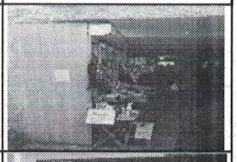 |
| 2 | Дарницький | транспортна розв'язка (вул. М. Гришка) прогін | Підземний перехід.Торгівельний ряд | Невідомий | 2000645 | 21.01.2020 | |
| 3 | Печерський | "Кловська" ст. метро | Підземний перехід.Торгівельний ряд | Невідомий | 2001231 | 21.01.2020 | |
| 4 | Дніпровський | Соборності(Возз'єднання) просп., 2-4 (підземний перехід) | Підземний перехід.Торгівельний ряд | Невідомий | 2016044 | 12.08.2020 | |
| 5 | Дніпровський | Гагаріна Юрія просп., 3 (підземний перехід) | Підземний перехід.Торгівельний ряд | Невідомий | 2016043 | 12.08.2020 | |

| | | | | | | | |
|---|---|---|---|---|---|---|---|
| 6 | Солом'янський | П.П.П. Соціалістична вул. | Підземний перехід.Торгівельний ряд | Невідомий | 2001236 | 21.01.2020 | |
| 7 | Голосіївський | Велика Васильківська (Червоноармійська) вул./вул.Фізкультури | Підземний перехід.Ролет | Невідомий | 2117122 | 16.04.2021 | 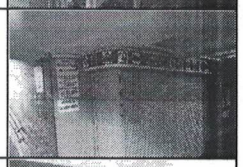 |
| 8 | Голосіївський | Велика Васильківська (Червоноармійська) вул./вул.Фізкультури | Підземний перехід.Ролет | Невідомий | 2117123 | 16.04.2021 | 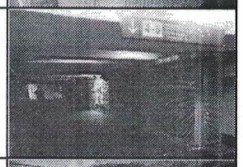 |
| 9 | Голосіївський | Велика Васильківська (Червоноармійська) вул./вул.Фізкультури | Підземний перехід.Ролет | Невідомий | 2117124 | 16.04.2021 | 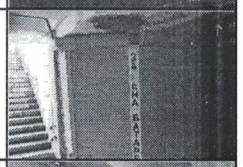 |
| 10 | Шевченківський | ППП Юрія Іллєнка(Мельникова) вул., 1 ст.м. Лук'янівська | Підземний перехід.Ролет | Невідомий | 2017106 | 16.07.2020 | |
| 11 | Шевченківський | ППП Юрія Іллєнка(Мельникова) вул., 1 ст.м. Лук'янівська | Підземний перехід.Ролет | Невідомий | 2017105 | 16.07.2020 | |
| 12 | Шевченківський | ППП Юрія Іллєнка(Мельникова) вул., 1 ст.м. Лук'янівська | Підземний перехід.Ролет | Невідомий | 2017103 | 16.07.2020 | |
| 13 | Шевченківський | ППП Юрія Іллєнка(Мельникова) вул., 1 ст.м. Лук'янівська | Підземний перехід.Ролет | Невідомий | 2017108 | 16.07.2020 | |
| 14 | Шевченківський | Січових Стрільців (Артема) вул./вул.Глибочицьке (у підземному переході) | Підземний перехід.Ролет | Невідомий | 2119666 | 18.05.2021 | |
| 15 | Шевченківський | Січових Стрільців (Артема) вул./вул.Глибочицьке (ролетний ряд у підземному переході) | Підземний перехід.Ролет | Невідомий | 2119663 | 18.05.2021 | 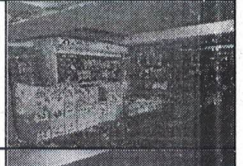 |
| 16 | Шевченківський | Січових Стрільців (Артема) вул./вул.Глибочицьке (ролетний ряд у підземному переході) | Підземний перехід.Ролет | Невідомий | 2119662 | 18.05.2021 | 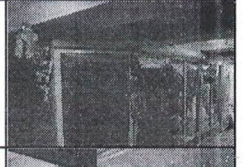 |
| 17 | Шевченківський | Січових Стрільців (Артема) вул./вул.Глибочицьке (ролетний ряд у підземному переході) | Підземний перехід.Торгівельний ряд | Невідомий | 2119664 | 18.05.2021 | 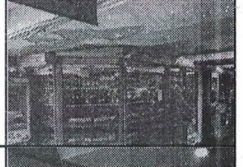 |
| 18 | Святошинський | Перемоги просп. / вул. Ф.Кричевського ППП | Підземний перехід.Торгівельний ряд | Невідомий | 2001095 | 21.01.2020 | 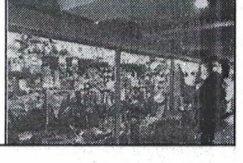 |

КИЕВ ВЛАСТЬ

| | | | | | | | |
|---|---|---|---|---|---|---|---|
| 19 | Святошинський | Перемоги просп. / вул. Ф.Кричевського ППП | Підземний перехід.Ролет | Невідомий | 2001094 | 21.01.2020 | |
| 20 | Святошинський | Перемоги просп. / вул. Ф.Кричевського ППП | Підземний перехід.Ролет | Невідомий | 2001099 | 21.01.2020 | |
| 21 | Святошинський | Перемоги просп. / вул. Ф.Кричевського ППП | Підземний перехід.Ролет | Невідомий | 2001100 | 21.01.2020 | |
| 22 | Святошинський | Перемоги просп. / вул. Ф.Кричевського ППП | Підземний перехід.Торгівельний ряд | Невідомий | 2001093 | 21.01.2020 | |
| 23 | Святошинський | Перемоги просп. / вул. Ф.Кричевського ППП | Підземний перехід.Ролет | Невідомий | 2001092 | 21.01.2020 | 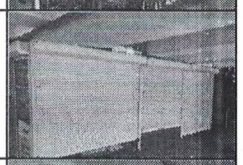 |
| 24 | Святошинський | Перемоги просп. / вул. Ф.Кричевського ППП | Підземний перехід.Ролет | Невідомий | 2001096 | 21.01.2020 | 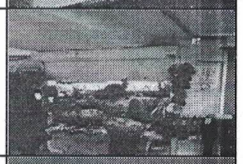 |
| 25 | Святошинський | Перемоги просп. / вул. Ф.Кричевського ППП | Підземний перехід.Торгівельний ряд | Невідомий | 2001091 | 21.01.2020 | |
| 26 | Шевченківський | Хрещатик вул., ППП ст.м.Майдан Незалежності | Підземний перехід.Торгівельний ряд | КП ШЕУ ШЕВЧЕНКІВСЬКОГО Р-У | 2003033 | 17.02.2020 | |
| 27 | Дарницький | транспортна розв'язка (просп. М. Бажана / вул. Ревуцього) прогін | Підземний перехід.Торгівельний ряд | Невідомий | 2001657 | 21.01.2020 | 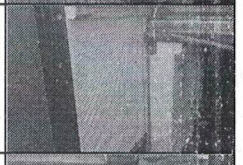 |
| 28 | Дарницький | траспортна розв'язка (просп. М. Бажана / вул. Ревуцього) прогін | Підземний перехід.Торгівельний ряд | Невідомий | 2001653 | 21.01.2020 | |
| 29 | Печерський | "Кловська" ст. метро | Підземний перехід.Торгівельний ряд | Невідомий | 2001232 | 21.01.2020 | |
| 30 | Солом'янський | П.П.П. Соціалістична вул. | Підземний перехід.Ролет | Невідомий | 2001237 | 21.01.2020 | 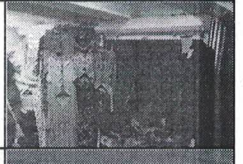 |
| 31 | Солом'янський | П.П.П. Соціалістична вул. | Підземний перехід.Ролет | Невідомий | 2001234 | 21.01.2020 | |

КИЕВ ВЛАСТЬ

| | | | | | | | |
|---|---|---|---|---|---|---|---|
| 32 | Солом'янський | П.П.П. Соціалістична вул. | Підземний перехід.Ролет | Невідомий | 2001238 | 21.01.2020 | |
| 33 | Солом'янський | П.П.П. Соціалістична вул. | Підземний перехід.Ролет | Невідомий | 2001239 | 21.01.2020 | |
| 34 | Солом'янський | П.П.П. Соціалістична вул. | Підземний перехід.Ролет | Невідомий | 2001235 | 21.01.2020 | |
| 35 | Шевченківський | ППП Юрія Іллєнка(Мельникова) вул., 1 ст.м. Лук'янівська | Підземний перехід.Ролет | Невідомий | 2017107 | 16.07.2020 | |
| 36 | Шевченківський | ППП Юрія Іллєнка(Мельникова) вул., 1 ст.м. Лук'янівська | Підземний перехід.Ролет | Невідомий | 2017104 | 16.07.2020 | |
| 37 | Голосіївський | Валерія Лобановського (Червонозоряний) просп., 196 | Підземний перехід.Ролет | Невідомий | 2117127 | 19.04.2021 | |
| 38 | Голосіївський | Валерія Лобановського (Червонозоряний) просп., 196 | Підземний перехід.Ролет | Невідомий | 2117128 | 19.04.2021 | |
| 39 | Голосіївський | Валерія Лобановського (Червонозоряний) просп., 196 | Підземний перехід.Ролет | Невідомий | 2117129 | 19.04.2021 | |
| 40 | Голосіївський | Валерія Лобановського (Червонозоряний) просп., 196 | Підземний перехід.Ролет | Невідомий | 2117130 | 19.04.2021 | |
| 41 | Шевченківський | Січових Стрільців (Артема) вул., 93 ріг вул.Глибочицька (ролетний ряд у підземному переході) | Підземний перехід.Торгівельний ряд | Невідомий | 2119668 | 18.05.2021 | |
| 42 | Шевченківський | Січових Стрільців (Артема) вул., 93 ріг вул.Глибочицька (ролетний ряд у підземному переході) | Підземний перехід.Ролет | Невідомий | 2119665 | 18.05.2021 | |
| 43 | Оболонський | Бандери Степана(Московський) просп., 23 та вул. Богатирська, 10-Б | Підземний перехід.Торгівельний ряд | Невідомий | 2117680 | 18.05.2021 | |
| 44 | Оболонський | Бандери Степана(Московський) просп., розв'язка з вул. Богатирська (пр-т С.Бандери, 23 та вул. Богатирська 10- | Підземний перехід.Торгівельний ряд | Невідомий | 2117679 | 18.05.2021 | |

КИЕВ ВЛАСТЬ

| | | | | | | | |
|---|---|---|---|---|---|---|---|
| 45 | Шевченківський | Хрещатик вул., 30 ріг вул. Прорізна (підземний перехід) | Підземний перехід.Ролет | Невідомий | 2119910 | 18.05.2021 | |
| 46 | Подільський | Костянтинівська вул., Верхній Вал, Нижній Вал (ПП) | Підземний перехід.Торгівельний ряд | Невідомий | 2117542 | 18.05.2021 | |
| 47 | Шевченківський | Хрещатик вул., 30 ріг вул. Прорізна (підземний перехід) | Підземний перехід.Торгівельний ряд | Невідомий | 2119911 | 18.05.2021 | |
| 48 | Подільський | Костянтинівська вул., Верхній Вал, Нижній Вал (ПП) | Підземний перехід.Торгівельний ряд | Невідомий | 2117541 | 18.05.2021 | |
| 49 | Подільський | Спаська вул., 3 (підземний перехід) | Підземний перехід.Торгівельний ряд | Невідомий | 2117548 | 18.05.2021 | 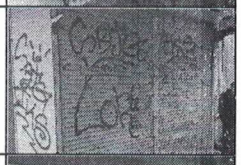 |
| 50 | Подільський | Костянтинівська вул., Верхній Вал, Нижній Вал (ПП) | Підземний перехід.Торгівельний ряд | Невідомий | 2117539 | 18.05.2021 | |
| 51 | Подільський | Спаська вул., 3 (підземний перехід) | Підземний перехід.Торгівельний ряд | Невідомий | 2117546 | 18.05.2021 | |
| 52 | Подільський | Костянтинівська вул., Верхній Вал, Нижній Вал (ПП) | Підземний перехід.Торгівельний ряд | Невідомий | 2117540 | 18.05.2021 | |
| 53 | Подільський | Костянтинівська вул., Верхній Вал, Нижній Вал (ПП) | Підземний перехід.Торгівельний ряд | Невідомий | 2117543 | 18.05.2021 | |
| 54 | Подільський | Спаська вул., 3 (підземний перехід) | Підземний перехід.Торгівельний ряд | Невідомий | 2117545 | 18.05.2021 | |
| 55 | Подільський | Костянтинівська вул., Верхній Вал, Нижній Вал (ПП) | Підземний перехід.Торгівельний ряд | Невідомий | 2117544 | 18.05.2021 | |

КИЕВ ВЛАСТЬ

Перший заступник директора Михайло БУДІЛОВ